

|  |                         |           |            |  |
|--|-------------------------|-----------|------------|--|
| ΝΕΟΣ ΣΤΑΘΜΟΣ ΥΠΕΡΑΣΤΙΚΩΝ ΛΕΩΦΟΡΕΙΩΝ                | ΕΜΒΑΔΟΝ :               | ΚΛΙΜΑΚΑ : | ΗΜΕΡΟ. :   | Ο ΜΗΧΑΝΙΚΟΣ  |
| Θέση : ΟΘΩΝΟΣ ΑΜΑΛΙΑΣ και ΝΟΡΜΑΝ, ΠΑΤΡΑ - Ο.Τ. 607 | Χώρος Α :<br>87.50τ.μ.  | 1:100     | 29/03/2024 | ΓΙΑΝΝΗΣ ΠΑΝ. ΠΑΝΤΑΖΟΠΟΥΛΟΣ<br>ΔΙΠΛΩΜ. ΑΡΧΙΤΕΚΤΟΝ ΜΗΧΑΝΙΚΟΣ<br>ΠΑΝΕΠΙΣΤΗΜΙΟΥ ΦΛΟΡΕΝΤΙΑΣ<br>ΜΕΛΟΣ Τ.Ε.Ε./ΑΡΙΘΜΟΣ ΜΗΤΡΟΥ 36444<br>ΜΙΛΟΥΔΗ 46 ΠΑΤΡΑ ΤΗΛ 337.811<br>Α.Φ.Μ. 020612468 Β.ΔΟΥ.ΠΑΤΡΩΝ |
| Θέμα :ΚΑΤΟΨΗ ΧΩΡΩΝ Α και Β ΑΝΑΜΟΝΗΣ -ΚΥΛΙΚΕΙΟΥ     | Χώρος Β :<br>40.00 τ.μ. |           |            |  |

ΟΔΟΣ ΣΑΝΤΑ ΡΟΖΑ

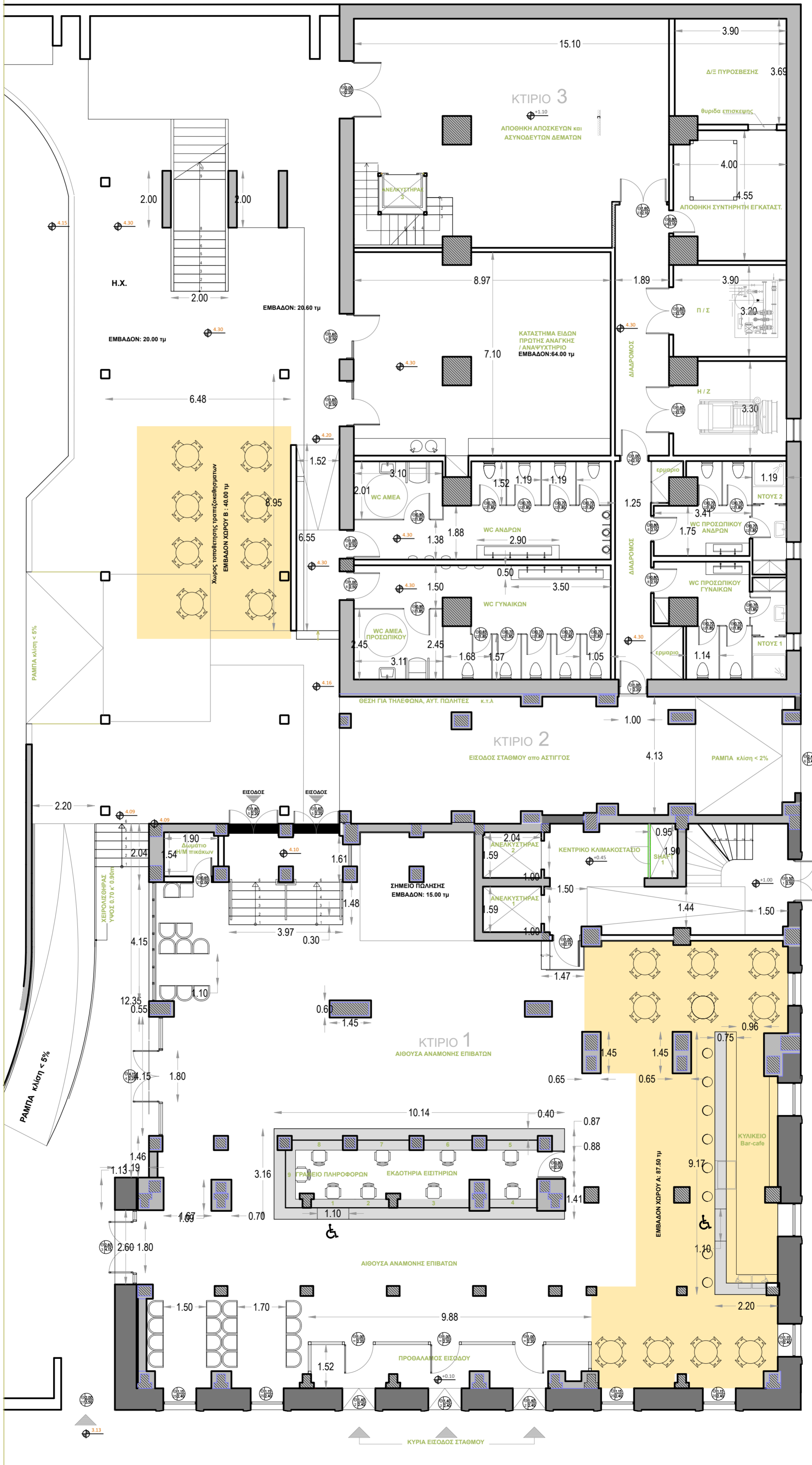

ΟΔΟΣ ΑΣΤΙΓΓΟΣ

ΟΔΟΣ ΑΣΤΙΓΓΟΣ